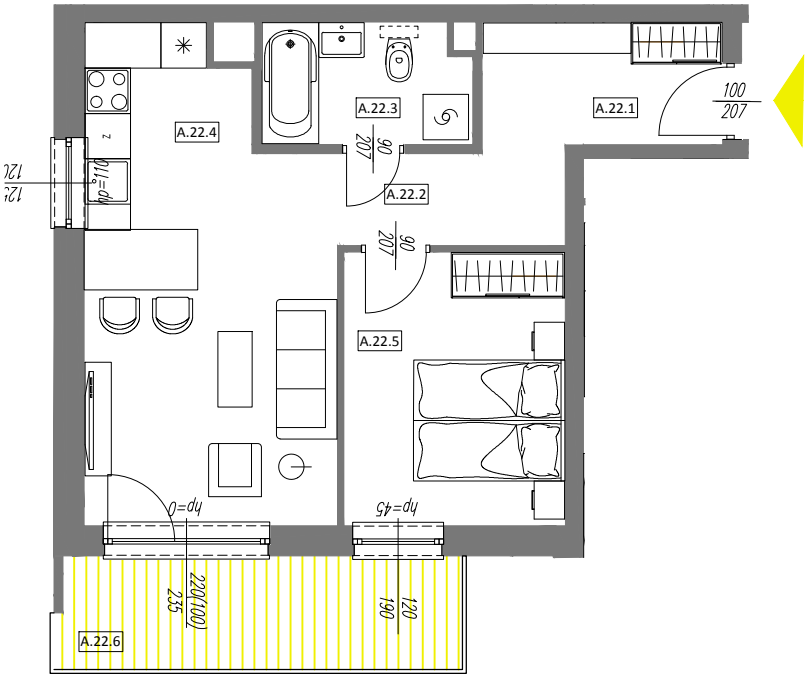

PLATINUM
DORIAN

BUDYNEK MIESZKALNY WIELORODZINNY
Z GARAŻEM PODZIEMNYM
PRZY UL.KWIATOWEJ W LUBINIE
ETAP V

LOKALIZACJA MIESZKANIA

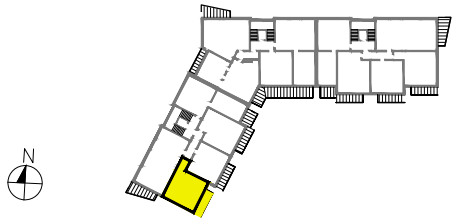

KLATKA	A
NUMER MIESZKANIA	A22
PIĘTRO	PIĘTRO 4
LICZBA POKOI	2
POWIERZCHNIA	**43,38m²**

ZESTAWIENIE POWIERZCHNI

A.22.1	przedpokój	5,22
A.22.2	komunikacja	3,61
A.22.3	łazienka	4,29
A.22.4	p. dzienny z aneksem	19,78
A.22.5	pokój 2-os.	10,48
	POW. UŻYTKOWA	43,38
A.22.6	balkon	8,01

UWAGA:
WYPOSAŻENIE I WYKOŃCZENIE LOKALU STANOWI PRZYKŁADOWĄ ARANŻACJE OKREŚLAJĄCĄ FUNKCJONALNOŚĆ MIESZKANIA. WYPOSAŻENIE I WIELKOŚĆ ZAPROPONOWANYCH URZĄDZEŃ MA CHARAKTER ORIENTACYJNY. LOKALIZACJA PRZYKŁADOWEGO WYPOSAŻENIA I WYKOŃCZENIA POWIĄZANA JEST Z PROJEKTOWANĄ INFRASTRUKTURĄ BUDYNKU. ZAKRES WYPOSAŻENIA I WYKOŃCZENIA LOKALU OKREŚLA UMOWA NABYCIA LOKALU.

ZUW URBEX Sp. z o.o. Oddział w Osieku
Osiek, ul. Św. Katarzyny 78, 59-300 Lubin
+48 76 8 410 420
sekretariat@zuwurbex.pl
URBEX
ZUW URBEX Sp. z o.o.