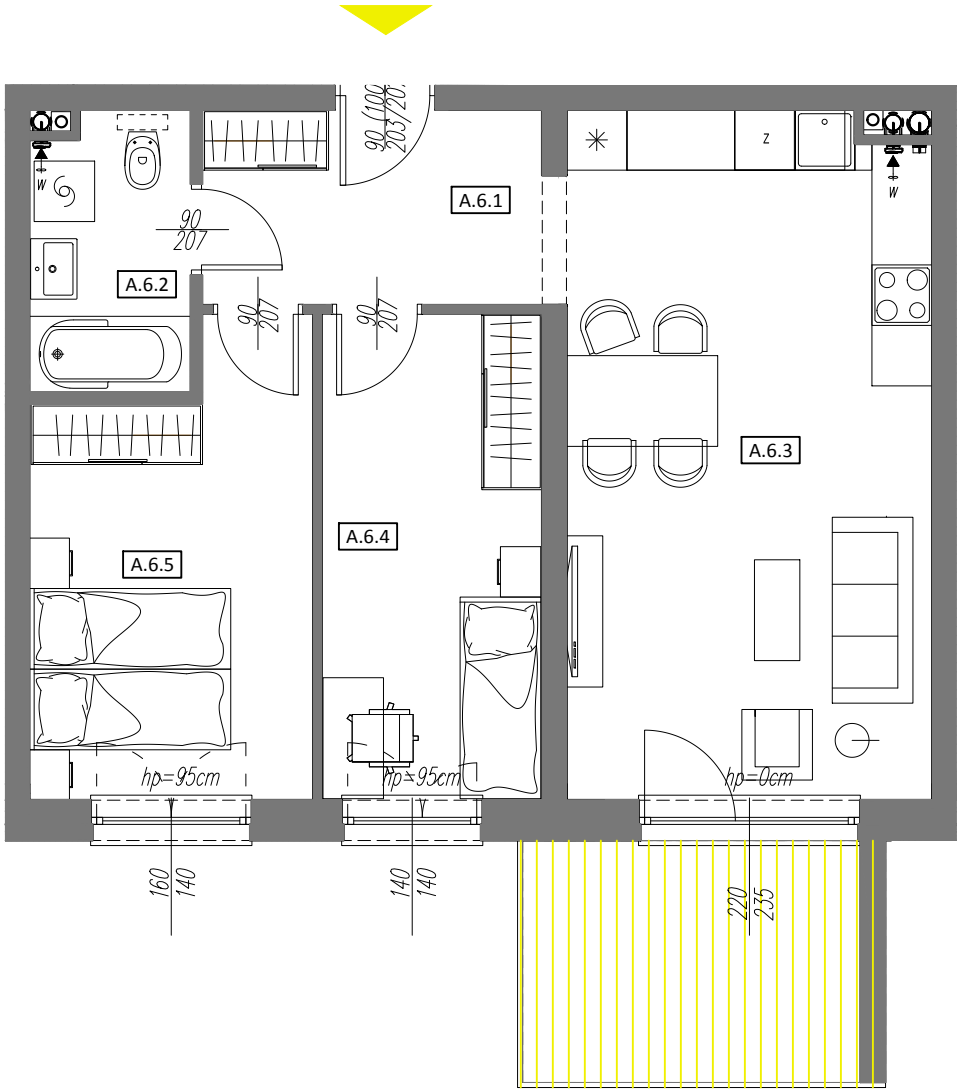

PLATINUM

CYPRIAN

BUDYNEK MIESZKALNY WIELORODZINNY
Z GARAŻEM PODZIEMNYM
PRZY UL.KWIATOWEJ
W LUBINIE-ETAP IV

LOKALIZACJA MIESZKANIA

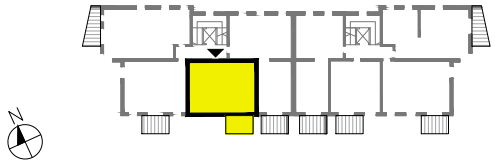

KLATKA	A
NUMER MIESZKANIA	A6
PIĘTRO	I
LICZBA POKOI	3
POWIERZCHNIA	**57,08m²**

ZESTAWIENIE POWIERZCHNI

A.6.1	przedpokój	6,38
A.6.2	łazienka	4,20
A.6.3	pokój dzienny z aneksem	24,29
A.6.4	pokój 1-os.	10,37
A.6.5	pokój 2-os.	11,84
	POW. UŻYTKOWA	**57,08**
	balkon	8,04

UWAGA:
WYPOSAŻENIE I WYKOŃCZENIE LOKALU STANOWI PRZYKŁADOWĄ ARANŻACJE OKREŚLAJĄCĄ FUNKCJONALNOŚĆ MIESZKANIA. WYPOSAŻENIE I WIELKOŚĆ ZAPROPONOWANYCH URZĄDZEŃ MA CHARAKTER ORIENTACYJNY. LOKALIZACJA PRZYKŁADOWEGO WYPOSAŻENIA I WYKOŃCZENIA POWIĄZANA JEST Z PROJEKTOWANĄ INFRASTRUKTURĄ BUDYNKU. ZAKRES WYPOSAŻENIA I WYKOŃCZENIA LOKALU OKREŚLA UMOWA NABYCIA LOKALU.

ZUW URBEX Sp. z o.o. Oddział w Osieku
Osiek, ul. Św. Katarzyny 78, 59-300 Lubin
+48 76 8 410 420
sekretariat@zuwurbex.pl

URBEX
ZUW URBEX Sp. z o.o.